Aufbaukursprogramm 2022

Kindertagespflege Werra-Meißner

„Sage es mir, und ich werde es vergessen.
Zeige es mir, und ich werde es vielleicht behalten.
Lass es mich tun, und ich werde es können."

Konfuzius

Mehr Generationen Haus

Aufbaukursmodule 2022

Anmeldung ab Montag, 17.01.2022

Kinder dürfen mitbestimmen –
der Spagat zwischen Freiheit und Verantwortung!

Referentin: Martina Zunke-Scharf

Termine:

Mittwoch, 02. Februar 2022, 18.30-20.00 Uhr (2 UE)

dazwischen Praxiserprobung (4 UE) und

Mittwoch, 09. Februar 2022, 18.30-20.00 Uhr (2UE)

insg. 8 UE

Ort: Zoom-Meeting/Online

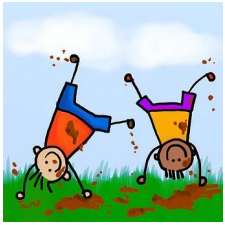

Wie beziehe ich die Tageskinder im Alltag mit ein und lasse sie mitbestimmen, ohne dass sie mir auf der Nase herumtanzen?
Gemeinsam werden wir uns theoretische Hintergründe und praktische Beispiele für den Umgang mit Kindern anschauen.

Die Zeit zwischen den Veranstaltungen dient dazu, unser neues Wissen gleich in der Praxis auszuprobieren und unsere Erfahrungen im 2. Teil gemeinsam zu reflektieren.

Handlungskonzepte in der Pädagogik

Referentin: Susanne Herbich

Termin: Samstag, 12. Februar 2022, 10.00-13.00 Uhr (4 UE)

Ort: Ev. Familienbildungsstätte in Eschwege

Pädagogische Ansätze wie zum Beispiel der Situationsansatz, die Waldorfpädagogik, die Kleinkindpädagogik nach Emmi Pikler oder auch der Ansatz des Fröbelkindergartens werden in der Fachliteratur als Handlungskonzepte bezeichnet. Jedes Konzept beinhaltet ein spezielles Menschenbild, besondere (Spiel)-Materialien, eine eigene Vorstellung von der Rolle des/der Erziehers/in und der Ausrichtung des pädagogischen Handelns. An diesem Vormittag werden wir über einige dieser Ansätze sprechen und damit auch einen Blick in die Geschichte der Pädagogik werfen. Ausgewählte Elemente der einen oder anderen Richtung finden sich möglicherweise bereits in Ihrer täglichen Arbeit wieder, andere könnten als neue Elemente das individuelle Konzept Ihrer Kindertagespflege erweitern und bereichern.

ONLINE-Austausch

Referentinnen: D. Osterburg, Lucia Schäfer, C. Manegold

Termine:

Mittwoch, 23. Februar 2022, 18.30-19.30 Uhr (2 UE)
Donnerstag, 23. Juni 2022, 18.30-19.30 Uhr (2 UE)
Dienstag, 02. November 2022, 18.30-19.30 (2 UE)
Ort: Zoom-Meeting/Online

Unsere Online Treffen dienen einerseits dazu, sich über neue Entwicklungen und Informationen zur Kindertagespflege auszutauschen. Andererseits besteht auch die Möglichkeit, eigene Fragen zu stellen und sich von Kolleg*innen dazu beraten zu lassen. Es ist hilfreich, wenn bestehende Fragen schon im Voraus an die Referent*innen weitergegeben werden. Wer Unterstützung bei der Bedienung der Technik benötigt, kann sich gerne an uns wenden.

Erste Hilfe in Bildungs- und Betreuungseinrichtungen für Kinder

Referentin: Margit Schäffer

Termine:

Samstag, 05. März 2022
Samstag, 30. April 2022, jeweils 09.00-17.00 Uhr (9 UE)
Ort: DRK, An den Anlagen 10a, ESW

Um im Notfall sicher handeln zu können, werden in diesem Kurs notwendige Erste Hilfe Maßnahmen speziell bei Kindern aufgefrischt und ergänzt.

Regionale Treffen mit Themenangebot

Unsere regionalen Treffen haben unterschiedliche Schwerpunkte, die zu Beginn der Veranstaltungen thematisiert werden. Im Anschluss an diesen Teil ist Zeit eingeplant für gegenseitiges Kennenlernen und einen kollegialen Austausch. Fragen rund um die Kindertagespflege können gestellt und Neuigkeiten ausgetauscht werden.

Regionales Treffen

Was lest ihr so vor?

Referentinnen: D. Osterburg, Lucia Schäfer, C. Manegold

Mittwoch, 09. März 2022, 19.00-21.15 Uhr (3 UE)

Ort: wird noch bekannt gegeben

Die meisten Tageskinder lieben es, gemeinsam mit der Tagesmutter oder dem Tagesvater Bilderbücher anzuschauen, neue Dinge im Wimmelbuch zu entdecken oder eine schöne Geschichte zu hören.

Wir wollen uns austauschen unter dem Motto "Was lest ihr so vor?" und neue Kinderbücher kennenlernen. Die Veranstaltung lebt davon, dass ihr die Lieblingsbücher eurer Tageskinder mitbringt und vorstellt.

Büroorganisation leicht gemacht

Referentin: Tania Klapp

Termin: Samstag, 19. März 2022, 10.00-12.15 Uhr (3 UE)

Ort: Ev. Familienbildungsstätte in Eschwege

Stapel über Stapel, das kennt jede/r von uns. Dabei wollten wir doch „nur" Kinder betreuen.
Und jetzt führen sie als selbständige Tagespflegeperson ein kleines Unternehmen.
Deshalb wollen wir uns in dem Seminar folgenden Fragen widmen:

- Wie organisiere ich mich und mein Büro am einfachsten und finde mein Ordnungssystem?
- Welcher Typ bin ich?
- Was ist in der Kindertagespflege zu beachten?
- Wie dokumentiere ich die Fortschritte meiner Tageskinder?
  In einer Mappe oder digital?
- Welche Möglichkeiten gibt es und was ist zu beachten?
- Was muss ich bei der Datenschutzgrundverordnung beachten?
- Wie lange muss ich Unterlagen aufheben?
- Wie sortiere ich meine Unterlagen am besten für die Steuererklärung, ohne dass ich am Jahresanfang lange suchen muss?

Bildung für nachhaltige Entwicklung im U3 Bereich

Referentin: Ines Fehrmann

Termin: Dienstag, 05. April 2022, 18.00-21.45 Uhr (5 UE)

Ort: Tropengewächshaus in Witzenhausen

Bildung für eine nachhaltige Entwicklung mit den Jüngsten – wie kann das praktisch aussehen und was bedeutet das eigentlich? Anhand vieler Praxisbeispiele wollen wir im Lernort Tropengewächshaus interaktiv erfahren, wie wir Pflanzen und damit zusammen-hängende Fragen des Kinder-Alltags mit globalen Themen kindgerecht aufzeigen können. Egal, ob es um Kleidung, Spielzeug oder Essen geht – immer stecken hinter den Dingen auch z.B. Menschen, die sie anbauen, andere Kinder auf der Welt, die sie gerne essen, spannende Wege wie sie zu uns kommen und vieles mehr. Wir beschäftigen uns auch mit dem Be-greifen der Welt, Empathie und wertschätzende Erfahrungen.

Sicherheit im Haushalt und Schutzauftrag nach § 8a SGB VIII

Referentin: Carmen Goldmann-Schlegel

Termine: Mittwoch, den 27.April 2022, 17.30-20.30 Uhr (4 UE)

Ort: Ev. Familienbildungsstätte in Eschwege

In dieser Veranstaltung werden die Themen "Sicherheit im Haushalt" und "Schutzauftrag nach § 8a SGB VIII" aufgefrischt und mit den eigenen praktischen Erfahrungen aus der Kindertagespflege betrachtet.

Diese beiden Themen müssen alle 5 Jahre mit der Neubeantragung der Erlaubnis aufgefrischt werden.

Erste Hilfe in Bildungs- und Betreuungseinrichtungen für Kinder

Referentin: Margit Schäffer

2. Termin:

Samstag, 30. April 2022, 09.00-17.00 Uhr (9 UE)

Ort: DRK, An den Anlagen 10a, ESW

Um im Notfall sicher handeln zu können, werden in diesem Kurs notwendige Erste Hilfe Maßnahmen speziell bei Kindern aufgefrischt und ergänzt.

Nachholtermin:
Bindung, Feinfühligkeit, Regulationsstörungen

Referentin: Susanne Liebmann-Vorpeil

Termin: Dienstag, 03. Mai 2022, 18.00-21.00 Uhr (4 UE)
Ort: Ev. Familienbildungsstätte in Eschwege

Kräuterwanderung

Referentin: Kathrin Bürkle
Termin: Samstag, 14. Mai 2022, 09.00-18.00 Uhr (12 UE)
Ort: Ort und Wanderstrecke wird noch bekannt gegeben

An diesem Frühlingstag gehen wir gemeinsam auf Entdeckungsreise: Wandernd lenken wir unsere Achtsamkeit auf die Welt der Kräuter. Dabei bringen wir unseren Körper in Bewegung, schöpfen Kraft in der Natur und beschäftigen uns inhaltlich mit Kräutern.
Der Fokus liegt dabei auf der äußeren Acht-samkeit, in dem wir spielerisch verschiedene Wahrnehmungs-kanäle aktivieren (wie Sehen, Fühlen und Tasten, Schmecken und Riechen, Gestalten - Malen & Zeichnen).
Diese Fortbildung zielt nicht darauf ab, zu botanisieren bzw. wissensbasiert viele Kräuter zu bestimmen. Vielmehr soll durch das Erkunden der Umgebung und durch das vertiefte Eintauchen in das Wesen einzelner Kräuter eine qualitative und sinnliche Ebene berührt und der Alltag hinter uns gelassen werden. Diese Entdeckungsreise kann als Inspirationsquelle für die Arbeit in der Kindertagespflege dienen, Ressourcen aktivieren und einen wohltuenden Ausgleich bieten.

Für die Teilnahme ist ein angemessenes Maß an guter Kondition und körperlicher Belastbarkeit für eine Ganztageswanderung erforderlich.

Mitzubringen: Gutes Schuhwerk, wetterfeste Kleidung, Stift und Notizblock. Proviant für den Tag.

Regionales Treffen

Singen, trommeln, lachen...
"Musikworkshop für Tageseltern:
Neuer Input zum Musizieren mit den Kleinsten"

Referentin: Anna Paul

Donnerstag, 02. Juni 2022, 19.00-21.45 Uhr (3 UE)
Ort: Ev. Familienbildungsstätte in ESW

Viele Tageseltern singen und musizieren gerne mit den Tageskindern und die Kinder machen begeistert mit. Altbekannte Lieder und Bewegungsspiele werden immer wieder gerne gesungen……aber, manchmal hat man auch mal Lust auf Neues! An diesem Abend wird gesungen und musiziert. Neue Lieder, moderne Kniereiter, Schaukellieder und Tänze werden gemeinsam ausprobiert und wir erleben, wie man mit Instrumentalbegleitung (Rasseln, Trommeln u.Ä.) manche Lieder noch schöner machen kann.
Materialien als "Gedächtnisstütze" bekommt ihr im Kurs.

Im Anschluss an den Musikworkshop ist noch Zeit zum Austausch mit einer Kollegin der Kindertagespflege

ONLINE-Austausch

Referentinnen: D. Osterburg, Lucia Schäfer, C. Manegold
Termin: Donnerstag, 23. Juni 2022, 18.30-19.30 Uhr (2 UE)
Ort: Zoom-Meeting Online

WaldimHerz – Kinder wollen raus

Referentin: Jennifer Bartholmai
Termin: Samstag, 25. Juni 2022, 09.30-12.30 Uhr (4 UE)
Ort: Ort wird noch bekannt gegeben

Erfahrungen mit und in der Natur haben große Bedeutung für die körperliche, seelische und geistige Entwicklung von Kindern. Hier bekommen Sie Anreize, um die in den Bildungsplänen geforderten Naturbegegnungen mit Kleinkindern umzusetzen. Wir erkunden gemeinsam den Wald und schauen, welche tollen Entdeckungen wir machen, was es alles zu erleben gibt und was wir später,

während der Betreuung, mit den Tageskindern davon umsetzen können.

Die Frühförderstelle des Diakonischen Werkes: Hier finde ich Unterstützung!

Referentin: Katja Unruh

Termin: Montag, 11. Juli 2022, 18.30-20.45 Uhr (3 UE)

Ort: Ev. Familienbildungsstätte in Eschwege

Die Entwicklung der anvertrauten Tageskinder macht Ihnen Sorgen? Sie bemerken Besonderheiten, z.B. in der Sprachentwicklung, der Motorik oder im Sozialverhalten?

Dann ist die Zusammenarbeit mit der Frühförder- und Beratungsstelle ein nächster unterstützender Schritt.

Im Kurs wird die Frühförder- und Beratungsstelle des Werra-Meissner-Kreises vorgestellt: Zugang, Fachbereiche, Arbeitsweisen, Angebote.

Es können anhand von Fallbeispielen Fragen zu Entwicklungs-einschränkungen oder -verzögerungen geklärt werden. Eine prozessfördernde Gestaltung der Zusammenarbeit mit betroffenen Eltern soll ein weiterer Schwerpunkt sein.

Ein Kurs, der für **alle** Tagesmütter und Tagesväter gedacht ist, auch für die TeilnehmerInnen des Kurses in 2021.

"Entwicklungsmaterialien nach Maria Montessori – so simpel wie genial"

Referentin: Nina Lege

Termin: Samstag, 16. Juli 2022, 10.00-13.45 Uhr (5 UE)

Ort: Ev. Familienbildungsstätte in Eschwege

Maria Montessori war nicht nur Ärztin und Reformpädagogin, sondern auch eine geniale Erfinderin. Nach einer kurzen theoretischen Einführung wollen wir einige ihrer einzigartigen Entwicklungsmaterialien kennenlernen und ganz praktisch den Umgang (die Darbietung) damit üben. Indirekte Vorbereitung auf eine spätere Fähigkeit, weitreichende Zusammenhänge und Antworten auf die Bedürfnisse des Kindes sind nur einige der Aspekte, die ihre Materialien so beliebt und erfolgreich machen und die wir thematisieren werden.

Der Kurs ist offen für alle: Neue Teilnehmer*innen und Teilnehmer*innen, die schon mal bei Nina Lege im Kurs waren, sind herzlich willkommen.

Entwicklungsabschnitte und –aufgaben im Kleinkind- und Vorschulalter

Referent*innen: Antje Schimke und Hans Jürgen Hennig
Termin: Donnerstag, 08. September 2022, 19.00-21.15 Uhr (3 UE) inkl. Pause
Ort: Erziehungsberatungsstelle in Eschwege und/oder Ev. Familien-bildungsstätte

In der Entwicklungspsychologie wird davon ausgegangen, dass sich geistige Fähigkeiten, soziale Beziehungen und weitere wichtige Aspekte der menschlichen Natur im Laufe des gesamten Lebens entwickeln und verändern. In den ersten Lebensjahren werden aber entscheidende Erfahrungen gemacht, die die Grundlage für das weitere Wachstum bilden. In einer Einführung in das Thema Entwicklungsabschnitte und –aufgaben im Kleinkind- und Vorschulalter werden Antje Schimke (Psychologin) und Hans-Jürgen Hennig (Sozialpädagoge) aus der AKGG Erziehungsberatungsstelle Werra-Meißner in das Thema einführen und es wird Gelegenheit zum Erfahrungsaustausch und für Fragen der Teilnehmer*innen geben.

Regionales Treffen

Buchvorstellung

Referentin: Sabine Spengler

Mittwoch, 21. September 2022, 19.00-21.15 (3 UE)

Ort: Diakonisches Werk Witzenhausen

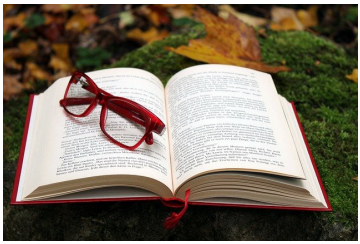

Oft erscheint uns ein Buch interessant und informativ, doch es fehlt uns die Zeit, es wirklich zu lesen. An diesem Abend stellt uns eine langjährig tätige Tagesmutter ein Buch von Michael Winterhoff vor. Der Autor beschäftigt sich u.a. mit der kindlichen Psyche und beobachtet, wie sich veränderte Eltern-Kind-Beziehungen auf unsere Gesellschaft auswirken. Im Anschluss an die Buchvorstellung bleibt Zeit, über das Buch ins Gespräch zu kommen und Inhalte daraus mit dem Kindertagespflegealltag zu vergleichen.

Selbstfürsorge

Referentin: Kathrin Bürkle

Termin: Samstag, 08. Oktober 2022, 09.00-16.30 Uhr (10 UE)

Ort: Ev. Familienbildungsstätte in Eschwege

Die Fürsorge für Kinder und Mitmenschen funktioniert bei Ihnen wahrscheinlich ganz selbstverständlich und wie auf Autopilot. Nur wie steht es so um ihre eigene Selbstfürsorge? Oftmals neigen Menschen, die sich beruflich und privat viel um andere Menschen kümmern, dazu, sich selbst hinten anzustellen. Um dabei nicht in die Stressfalle und ins bloße Funktionieren abzurutschen, ist die Pflege der eigenen Ressourcen und die Fähigkeit zur Selbstregulation Grundvoraussetzung sowohl für eine befriedigende Arbeit als auch für ein zufriedenes Dasein. An diesem Tag wollen wir uns deshalb einmal voll und ganz um uns selbst kümmern: Hierbei werden Ihnen sowohl wissensbasierte Informationen, gedankliche Anregungen und Impulse zu diesem Thema vermittelt, es wird Raum für Selbsterfahrung und persönlichen Austausch untereinander geben und es werden praktische und wohltuende Übungen für Ihre Selbstfürsorge angeleitet.

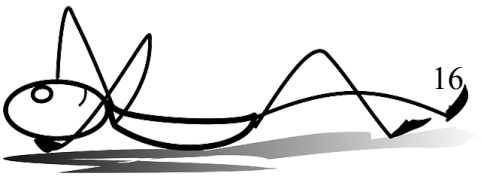

Kinderschlaf

Referentin: Susanne Liebmann-Vorpeil
Termine: Dienstag, 18. Oktober 2022, 18.00-21.45 Uhr (5 UE)
Ort: Ev. Familienbildungsstätte in Eschwege

Die Fähigkeit, nachts über mehrere Stunden tief zu schlafen, muss in den ersten Monaten vom Kind erlernt werden. Dabei treten bei fast allen Kindern im Säuglings- und Kleinkindalter vorrübergehende Schwierigkeiten auf.
Was brauchen Kinder, damit sie gut schlafen und wie können Eltern, Tagesmütter und -väter die Kinder für einen gesunden Kinderschlaf optimal unterstützen? Und wie viel Schlaf braucht ein Kind? Brauchen Kinder Einschlafrituale? Und ab wann spricht man bei Kindern von einer Schlafstörung? …
In dieser Fortbildung wird das Grundwissen zur kindlichen Schlafentwicklung und die Einflüssen von körperlicher, emotionaler und kognitiver Entwicklung auf das Schlafverhalten vermittelt.

ONLINE-Austausch

Referentinnen: D. Osterburg, Lucia Schäfer, C. Manegold
Termin: Dienstag, 01.November 2022, 18.30-19.30 (2 UE)
Ort: Zoom-Meeting/Online

Leckerschmecker - Klimachecker:

Klimaneutrale Familienküche auf dem Prüfstand

Referentin: Christine Seip

Termin: Dienstag, 08. November 2022, 19.00-21.15 Uhr (3 UE)

Ort: Ev. Familienbildungsstätte in Eschwege

Palmfett in der Nougatcreme, Salami auf Tiefkühlpizza und Butter bei die Fische.
Kann ich durch mein Essverhalten das Weltklima retten? Na klar! Egal ob durch die Rodung des Regenwaldes, Massentierhaltung oder die Verpackungsindustrie. Ein Großteil der Kohlendioxidemissionen wird durch die Ernährungsindustrie verursacht. Da Essen unser täglich Brot ist, kann jeder Einzelne auch etwas zur Verbesserung beitragen. Wir werden prüfen, welche Lebensmittel aus dem Supermarkt gut für unser Klima sind und wie wir mit einer bewussten Auswahl und einer Horde Kinder im Schlepptau lecker und klimaneutral kochen können. Wir sind Vorbild für unsere Kinder und können es auch für andere sein. Also fangen wir an, denn:

Wir haben die Erde von unseren Kindern geliehen. *(Sitting Bull, Lakota-Indianer)*

Bitte an die TN: Bringt zum Kurs einige Lebensmittel mit, die wir prüfen können.

Gemeinsamer Jahresausklang

Referentinnen: D. Osterburg, Lucia Schäfer, C. Manegold
Termin: Dienstag, 29. November 2022, 19.30-21.00 Uhr (2 UE)
Ort: Ev. Familienbildungsstätte in Eschwege

Wir hoffen, dass wir in diesem Jahr endlich wieder unseren Jahresausklang mit allen Tagesmüttern und Tagesvätern aus dem Werra-Meißner-Kreis feiern können. Dabei schauen wir gemeinsam in gemütlicher Atmosphäre, mit Plätzchen und Tee, auf das vergangene Jahr und geben einen Ausblick auf das nächste Jahr.

Nachholtermin:

Bindung, Feinfühligkeit, Regulationsstörungen

Referentin: Susanne Liebmann-Vorpeil
Termin: Dienstag, 03. Mai 2022, 18.00-21.00 Uhr (4 UE)
Ort: Ev. Familienbildungsstätte in Eschwege

Nachholtermin der Veranstaltung, die im November 2021 abgesagt wurde. Nur für TeilnehmerInnen, die 2021 am 1. Teil teilgenommen haben

Ein besonderes Angebot:

Aus schwierigen Situationen lernen

Referentin: Lisa Eyser

Termine: nach Bedarf

Ort: Ev. Familienbildungsstätte in Eschwege

In einer kleinen Gruppe werden einzelne Fälle (z.B. wiederkehrende Konflikte, herausforderndes Verhalten) vorgestellt und bearbeitet. Dadurch werden Zusammenhänge erkannt und Handlungsalternativen oder Lösungen herausgearbeitet. Der Mehrwert ist für die ganze Gruppe erlebbar, da Lust entsteht, sich selbst und die eigene Haltung/Arbeitsweise wahrzunehmen. Der Systemische Ansatz geht immer davon aus, dass eine Wechselwirkung zwischen allen Beteiligten (Tagesmutter, Eltern, Kinder, …) besteht und zeigt auf, dass schon eine kleine Verhaltensänderung viel bewirken kann.

Wenn ihr ein Thema habt, dass ihr gerne in einer kleinen Gruppe besprechen möchtet, nehmt Kontakt mit uns auf. Wir suchen gemeinsam einen Termin und laden ggf. andere Tagesmütter und Tagesväter dazu ein. Natürlich könnt ihr euch auch bereits als kleine Gruppe anmelden.

BEP-Schulung (3 teilig)

Kinder gestalten mit – Kinderrechte und Partizipation im Alltag
Die Kinderrechte umsetzen: Partizipation als Recht des Kindes auf Mitbestimmung

Referentin: Susanne Loos
Termine: Samstag 07. Mai 2022, Online
Samstag, 11.Juni 2022, Online (evtl. in Präsenz)
und
Samstag, 10. September, Online
jeweils 9.00-15.30 Uhr (insgesamt 24 UE)
Ort: Online und evtl. Ev. Familienbildungsstätte in Eschwege

Dies ist ein Aufbaukurs besonders für Tagespflegepersonen, die noch KEINE BEP-Schulung besucht haben, um die Qualitäts-pauschale nach HKJGB (Hessisches Kinder- und Jugendhilfe-gesetzbuch) erhalten zu können. Diese beinhaltet eine um 0,05 € erhöhte Geldleistung pro betreutem Kind und Stunde.

Tagesmütter und Tagesväter, die schon mal eine BEP-Schulung besucht haben, können ebenfalls an dieser Fortbildung

teilnehmen.

Alle drei Veranstaltungsteile müssen besucht werden.

Der Kurs findet zusammen mit den Teilnehmer*innen der Qualifizierung statt.

Ev. Familienbildungsstätte Werra-Meißner
Kindertagespflege
An den Anlagen 14 a
37269 Eschwege

05651-3377003

Sprechzeiten:
Mo.-Fr. 9.00-12.00 Uhr
Mo. 16.00-18.00 Uhr und nach Vereinbarung
In den hessischen Schulferien entfällt die Sprechzeit am Nachmittag

Außenstelle Witzenhausen:
Ab Sommer 2022, Zeit und Ort werden noch bekannt gegeben.

kindertagespflege@fbs-werra-meissner.de

www.kindertagespflege-wmk.de

WERRA-MEIßNER-KREIS
Der Kreisausschuss

fbs
Ev. Familienbildungsstätte
Werra-Meissner

Mehr
Generationen
Haus
Miteinander – Füreinander